パート　事務業務

女性活躍中 **短期の事務員さん募集** 未経験OK

・電話の取次ぎ　・パソコンによる書類作成
・経理事務経験のある方は、決算等の補助もしてもらいます。

時給●750円～850円（経験者優遇）
時間●8：30～17：30（希望時間あれば相談可）
休日●土・日・祝日
待遇●駐車場有、交通費支給（月1.5万円迄）

期間延長をご希望の方も、ご相談ください！
子育て中の方、ブランクのある方も歓迎します！

現場作業員同時募集中!!

株式会社 タイヨー通信
応募／お気軽にお電話下さい。
☎(0859)27-1211 ぷらなび なら24H簡単応募！
西伯郡日吉津村日吉津45-3

最新企業情報紙 ぷらな 米子版

WEBで公開中!! 技術職特集　WEBから24H応募可能!
お仕事検索サイト ぷらなび

正社員　動物病院助手

動物が好きで、動物と関わるお仕事に興味のある方募集！

新規スタッフ募集!!

給与●140,000円～150,000円
時間●【月火木金土】9:00～19:00【日】9:00～15:00
休日●週休2日制（水 他）第2日曜日、盆、年末年始
待遇●各種社保完備、有給休暇有、交通費支給、賞与有

勤務の曜日については応相談！

資格・経験のない方でも大丈夫です！

ANIMAL HOSPITAL REO レオ動物病院
米子市美吉454-2
平日・土/9:00～12:00,16:00～19:00　日/9:00～12:00　休診日/水曜日
応募／まずはお気軽にお電話下さい。
☎(0859)30-2735 ぷらなび なら24H簡単応募！

正社員　アルミニウム板の製造（鋳造係）

正社員

年間休日100日以上!
「私生活」も充実できる企業です!
大山町誘致企業
製造業経験者歓迎!!

■アルミ板製造の業務です
年齢●18歳～39歳迄（省令3号のイ）※高卒以上
給与●15万円～20万円+諸手当有
時間●①8:00～17:00 ②16:00～翌1:00 ③0:00～ 9:00 ※3交替制
休日●日、他（年間休日113日）
待遇●昇1・賞2回/年、各種社保完備、交通費支給
応募/電話連絡の上、履歴書（写貼）持参でご来社下さい。

アルミニウム圧延品製造販売・プラント輸出
株式会社 片木アルミニューム製作所 大山工場
☎(0859)53-4565
西伯郡大山町所子802

男女アルバイト　モスバーガースタッフ

パートさん募集!

時給／800円～昇給有
時間／8:00～17:00の間で3～6h
勤務／週3～5日
待遇／食事補助有

子どもの学校行事にも配慮できますよ!
土日休みもOK!

MOS BURGER

私たちと一緒に働きませんか!!

境マリーナ店
お気軽にお電話下さい。
境港市高松町1384-12
☎(0859)45-6008 ぷらなび なら24H簡単応募！

パート　惣菜スタッフ（弁当・寿司・揚げ物の調理補助など）

ダイレックス伯耆店内（西伯郡伯耆町大殿950）

惣菜スタッフ大募集!

主婦（夫）の方も高校生も働きやすい！選べるシフト制！

★平日のみ・土日祝のみの勤務もOK!
★1日3時間～勤務OK!
★日祝・曜日も相談OK!

1 時間/7:00～12:00 時給/820円
2 時間/8:00～13:00 時給/800円
3 時間/12:00勤務開始～3～5時間程度 時給/780円
4 時間/15:30勤務開始～3～5時間程度 時給/800円

共通項目
休日●シフト制（応相談）
待遇●雇用保険有、制服貸与、車通勤OK
※高校生・60歳以上は各時給-20円

勤続1年以上の方 慰謝の会（年1回） お誕生日プレゼント支給 あなたと大切な方へお送りしています★

●正社員・エリア社員・準社員（パート）雇用制度有●

EATIES （株）イーティーズ 伯耆店
お気軽にお電話下さい。担当/横山
☎(0859)21-1680 ぷらなび なら24H簡単応募！

パート　調理スタッフ、保育士

家庭的でおだやかな、ゆとりある保育園です。職員みんなでサポートしあって楽しく働けますよ♪

0～5歳児の保育園です! 募集!

調理師・調理補助
時給●800円
時間●8:30～17:30の間で4h～応相談
8:30～17:30の8h勤務の臨時職員さんも歓迎!

保育士
時給●800円
時間●①8:30～13:00 ②9:00～14:00 ③13:00～19:00
①～③でお選び下さい!

就業時間・日数はご相談ください!

共通 休日●日祝他、年末年始、お盆

ブランクのある方も大歓迎♪

社会福祉法人 白老会 いづみ保育園
米子市上福原1379-1 保育時間▶AM7:00～PM7:00
まずはお気軽にお尋ね下さい。
☎(0859)33-8985

パート　電話受付スタッフ

電話受付

スタッフ急募! 簡単なデータ入力や電話応対をお願いします。

時給900円　時間変動有
時間●9:00～18:00
◎日数・待遇等、詳細は面談にて

勤務地 米子支店 米子市流通町430-17

日本通運 NIPPON EXPRESS
応募／まずは、お気軽にお電話下さい。
☎(0859)37-1220 担当/高橋
ぷらなび なら24H簡単応募！

アルバイト・正社員　屋根・外壁工事

2月末からの単発・バイト募集中!

イチから手に職をつけたい!
お待ちしております!
モノ作りが好き!
未経験OK!
カラダを動かすのが好き!

日雇い 日当10,000円～ 経験者の方は能力に応じて日当UP!
短期アルバイト 日当 未経験の方も、経験者の方も、詳細はお問合せ下さい!

時間/7:30～18:00　休日/日・祝日、盆、年末年始
正社員同時募集 時間・休日は上記と同等、その他、詳細はお問合せ下さい!

KENSO 有限会社研創板金
境港市外江町2129-3
応募 ☎(0859)42-4058 繋がらない場合は☎080-1920-3677 ぷらなび なら24H簡単応募！

アルバイト　工場内作業員

TAISEI タイセイグループ

アルバイト募集

若いスタッフが活躍中! やる気があり、一生懸命な方なら経験は問いません!

日給／10,000円
時間●8:00～17:00
休日●土・日・祝 他
待遇●各種社保完備

建設業務経験者優遇

再生資源・建設廃材を適正に処理しリサイクル社会の輪を広げるお仕事です!

公式キャラクター「タイセイくん」

(有)大成商事
お気軽にお問い合わせ下さい。（担当/藤下）
米子市夜見町3088 ☎(0859)24-1001 ぷらなび なら24H簡単応募！

短期アルバイト　製本スタッフ

3月末迄

短期アルバイト募集中

幅広い年齢層の方が活躍中!

勤務地 ①陰田町 ②福市
様々な書籍・パンフレット等の印刷物を機械や手作業で製本・梱包するお仕事です。

時給●800円
時間●[基本]9:00～17:00
☆9:00～17:00の間で5hも応相談
資格●自家用車又は自転車での通勤ができる方
休日●日 他、週休2日制（会社カレンダーによる）

日宝綜合製本株式会社
〒683-0027 米子市陰田町650
※履歴書郵送の場合は応募期間内必着で上記住所までご郵送ください。
まずはお気軽にお問合せ下さい。担当／長井
面接は陰田町の本社で行います。
☎(0859)23-2800 ぷらなび なら24H簡単応募！

パート・アルバイト　ホール、キッチン　◎正社員同時募集

大平門は働きやすさで選ばれています!

学生さんも、主婦の方も同じ仲間がいるので安心!
ホール キッチン 選べます!
週2日～ 1日3時間～ 勤務OK!
特製カレーの食事補助有!

時給 810円（日・祝）860円
22時以降 1,000円～（日・祝）1,050円～
時間●17:00～23:00（時間応相談）
勤務●週2日～OK（曜日応相談）
待遇●交通費支給

学校給食 たいよう 米子店
米子市米原5-10-15 ☎(0859)32-0020 ぷらなび なら24H簡単応募！
時間・曜日・休日などお気軽にご相談下さい。（担当/石賀）

技術職特集 企業インタビュー大公開!
応募まで
独自の魅力から

株式会社ホクシン
電気工事実務経験者（施工管理含む）
米子市及び近郊の住宅・店舗・工場・公共施設などの電気設備工事を行います。その他、オール電化や太陽光発電の工事なども取り扱っています。
米子市夜見町3079-17
☎(0859)29-6221
光を灯し地域の発展に貢献!

株式会社フィディア
建築施工管理技術者
創業55年の地元建設会社です。公共・民間の建物を数多く建設してきました。ホームデコの親会社でもあります。リニューアルしたホームページもぜひご覧ください。
米子市西福原6-19-29
☎(0859)33-1073
カタチにできる「生涯現場」が自分の目標です

株式会社井木組
戸建住宅の施工管理者
鳥取県東伯郡の（株）井木組は、創業から100年以上、信頼できる仕事を積み重ね、地域になくてはならない企業を目指しています。この度は、米子営業所の新たな仲間を募集します。
東伯郡琴浦町大字赤碕2000-1
☎(0858)55-0811
ファーストコールカンパニーを目指す!

YGS 米子ガス産業株式会社
・配管工スタッフ
・空調衛生保守管理スタッフ
・管工事施工管理技術者
当社は、ガス・水道工事をはじめとする管工事全般、防食工事、衛生・空調設備工事を中心に社会に貢献しています。
米子市旗ヶ崎2200 （担当/瀬）
☎(0859)33-3431
米子ガスグループの一員として地域の暮らしを守りませんか

株式会社大山緑化建設
土木・造園技術者
当社は土木工事と造園工事をメインに行う会社です。
当社ではスタッフの心身を考慮し、休日をしっかりとるようにしています。
週末は第一土曜のみ出勤にしています。
※写真の女性はイメージです
西伯郡大山町国信746-6
☎(0859)53-3173
現場仕事でなかなかない!!! 嬉しい土・日・祝休み

有限会社太田板金工作所
建築板金施工技術者
当社は、工事・新築・増改築における、屋根・外壁工事や、樋工事の新築取付・取替え工事等を行っております。
米子市奥谷603-3
☎(0859)26-2005
年間通して仕事があります。

株式会社タイヨー通信
情報通信機器等の工事・保守
無線機や監視カメラなど情報通信機器の取付け・点検、CATVやLANなどの配線、保守を主に行っています。
西伯郡日吉津村日吉津45-3
☎(0859)27-1211
堅実経営を行い、繁栄と社員の幸せを考える会社です!

村田家株式会社
外構・エクステリア、解体工事、造成・土木工事
施工スタッフ
当社は、外構・エクステリア、解体工事、造成・土木工事を主な事業としています。地域に調和し環境にやさしい生活環境づくりを目指します。
米子市陰田町627-5
☎(0859)33-8966
心の繋がりを大切に…。未来へ継ぐモノづくり それを目指す村田家です。

米子・松江のお仕事探しは求人検索サイトぷらなびで! ぷらな 検索 登録不要

正社員　作業運転手、解体工作業員

新戦力募集! 正社員 若干名
未経験スタートも活躍中!

1 作業運転手 塵芥収集車の運転
2 解体工作業員 解体現場の諸作業

日給 8,000円～11,000円
時間●AM7:30～PM5:30
休日●日・祝日
資格●要中型免許 ◎試用期間有

ぷらなび なら24H カンタン応募！

有限会社 青空カンパニー
応募／お気軽にお電話ください。
☎(0859)25-1991 担当もとじ
米子市富益町171-1

正社員・パート　ルート営業・配送員　◎ハローワーク登録済

正社員 ルート営業スタッフ
1.5tの保冷車を使用した、営業エリア内の商品案内、受注活動、納品業務等
給与 19～21万円+交通費
経験不問! やる気のある方をしっかり評価いたします!
資格●要普通免許（AT限定可）、～59歳迄（省令1号）
時間●8:30～17:00
休日●日・祝 他（会社カレンダーによる）
待遇●昇給1回・賞与2回/年、各種社保完備、通勤手当（当社規定）
営業エリア 鳥取県西部、島根県東部、岡山県北部（津山市）の一部

パート 配送スタッフ
軽自動車及び1.5t保冷車にてエリア内への配送。
時給 800円～900円
年齢・経験不問
資格●要普通免許（AT限定可）
時間●6:00～10:00
休日●日・祝
待遇●雇用・労災保険有
配送エリア 米子市内及び近郊、松江市・出雲市

応募／電話連絡の上、履歴書持参でお越し下さい。（履歴書郵送可）

丸井食品 有限会社
〒683-0845 米子市旗ヶ崎2133 ☎(0859)34-7431 担当／手島

パート　ホール係

正社員登用実績あり

パートさん募集!

しっかりと働きたい方歓迎!
短時間勤務もご相談下さい!

仕事内容／ホール接客業務

時給
平日 18時まで800円 18時～900円
日祝 18時まで900円 18時～1,000円
◎3ヶ月研修期間あり（時給－20円）

時間●9:00～21:30の内3～8時間（応相談）
待遇●交通費支給、勤務時間に応じて社保加入

学生バイト同時募集 時給750円～

手造りうどん 麦笛たまき 米子店 米子市新開2-1331-2
応募／まずは、お気軽にお電話下さい。
☎(0859)38-1245 担当/山田
ぷらなび なら24H カンタン応募！

パート・アルバイト　オープニングスタッフ

2月下旬 NEW OPEN

ダイレックス境港店（境港市上道町）内の精肉コーナースタッフ10名程度募集!

★年齢・経験不問!
★マニュアルがあるのでどなたでも始めやすい!

お肉屋さんでのパック詰めや、陳列などのお仕事です!

接客はほぼなく集中して作業できます!

時給●850円～（研修期間2ヶ月有※同時給）
時間●① 8:00～13:00 ②13:00～18:00 《時間内で1日5時間程度》
勤務●週3日～応相談
待遇●交通費規定内支給、制服貸与、車通勤OK

今ならご希望の時間帯をお選び頂けます!

●正社員同時募集 給与/20万～30万円 ※委細面談

応募／まずはお気軽にお電話下さい。受付/9:00～17:00(月～土)

R431 昭和町 鳥取銀行 さかえや R431↓至米子

ぷらなび なら24H カンタン応募！

daisan 大三ミート産業株式会社
本社/〒825-0001 福岡県田川市大字伊加利1824
（担当/名女松・田島）
ケータイ・スマートフォンの方はこちらから▶▶▶
0120-153-863
☎0947-46-2111

正社員　インテリアショップスタッフ　◎ハローワーク登録済

正社員 **Staff**

インテリアショップホバートです!
当店にはお客様も、そしてスタッフ自身も気になる家具からインテリア小物まで…。私たちと一緒に素敵なお部屋づくりのお手伝いをしませんか!

店舗での販売や配達のお仕事です。

給与●130,000円～180,000円
資格●要普通免許
時間●10:00～19:00
待遇●昇給・賞与有、各種社保完備、交通費支給、マイカー通勤可

hobart 経験・性別問いません!

インテリアショップ ホバート
応募▶まずは、お気軽にお問い合せ下さい。（担当/岡田）
☎(0859)22-7763 ぷらなび なら24H簡単応募！
米子市東福原3-9-9（皆生通り 備中屋1F）
水曜定休（祝日は除く） http://www.bitchuya.co.jp

★各種社保有（勤務条件による） ★職場見学もできます! ★いずれも未経験でOK!

～もくもく作業シリーズ～ 男女活躍中!

境港
人気の健康食品の製造
～あのお馴染みシリーズ&デザート類～
時給●950円～＋交通費
時間●①8:00～17:00(8h) ②9:00～15:00(5h～休憩任意) ※13:00～スタートも相談可
休日●（土）・日・祝※会社カレンダーによる

NEW商品を集める簡単作業
時給●950円～1,188円+交通費
時間●21:00～翌6:00(8h)
勤務●シフト制（週4日～OK）

新規部署有! 倉庫内での簡単お仕事

米子・安来
スーパー・ドラッグストア等に向けての商品仕分け
時給●980円～1,225円+交通費
時間●① 8:00～17:00(8h) ※時間相談可（例：11時～スタート等もOK) ②18:00～27:00(8h) ※スタート時間等相談可
勤務●①週4日～相談可※休日/日曜＋他1日 ②火・木のみ※週2日勤務

①新規部署につきみんな一緒のスタートです。スタート日相談可!
②夜勤につき高収入を目指せます!

株式会社テイルズケア山陰
島根県松江市朝日町480-8 松江SKYビル3F
TAILSCARE ■労働者派遣事業（派34-300408）、有料職業紹介事業（34-ユ-300360）
松江事業所では、随時登録面接会を受付中!
お気軽にご参加、お問合せ下さい!出張面接も可能です。
0120-564-215（出張面接は要予約）
その他のお仕事も随時更新中▶

どなたでも始められるお仕事です!

営業受付スタッフ

●クリーニングの受付のお仕事です
時　給●1,000円
月間勤務時間●50時間～170時間程度 ※希望の月間勤務時間に合わせます
勤務日数●ご希望をお聞きします
待　遇●交通費支給（規定内）、有休有、雇用・労災保険有、社会保険応相談

問合せ 安来本社(0854)22-2632 米原店(0859)34-5004

勤務地 米子・境港地区・安来地区

1 クリーニング受付
土日祝歓迎! その他の米子市内各店舗でも募集中!
●簡単なお預かりやお渡し等の受付業務
時間●9:00～20:00の間で4時間～で応相談 ※まるごう南店は9:00～21:00の間で応相談
勤務●週4日～OK♪（曜日等応相談）
待遇●有休有、雇用保険有、交通費支給、社会保険応相談

いしかわ夜見店 コーナン セブンイレブン ツタヤ 米子高専 至米原
まるごう南店 明道小学校 高木眼科 米子信金 シューズ愛ランド R181 出雲街道 至米子駅
伯耆店 至米子 いしかわ SS 日野川 至清口 ローソン フレスポ伯耆 R181 至南部町

2 南部店のコインランドリースタッフ
土日祝歓迎! 時間・日数応相談
●朝の店内のお掃除とお客様のお手伝いなど
時間●早朝7:00、8:00頃から1時間程度
西伯郡南部町東町3-9（ポプラ西伯東町店跡地）
東町 ニュータウン 郵便局 お近くの方必見です!

3 工場作業スタッフ
土日祝歓迎!
●旅館のシーツなどの仕上げ作業
安来工場（安来市下坂田町171）
兼久工場（米子市兼久460-1）
土日祝のみアルバイト学生OK!
時間●9:00～17:00の間で5時間～
勤務●週2日～OK（曜日等応相談）
待遇●有休有、雇用・労災保険有、交通費支給（規定内）、社会保険応相談

1 2 3 共通時給

時給	平日・土曜	日・祝日
9時～17時	800円	820円
17時～19時	820円	840円
19時～20時	830円	870円

自然舎
お気軽にお電話下さい。（木曜定休日）
米子市米原9-8-25
☎(0859)34-5004 ぷらなび なら24H簡単応募！

アルバイト　バリスタ・キャッシャー

TULLY'S COFFEE

勤務日数や働きやすい時間帯などお気軽にご相談ください!

かけ持ち勤務OK　扶養内勤務OK

あなたのライフスタイルに合った働き方を一緒にお考えします。

タリーズコーヒー新規スタッフ募集

バリスタとしてドリンクをつくったりおもてなしの気持ちで商品をご提供していただくことをお願いします。

Point 平日利用のお客様が多い病院内の店舗です。年末年始休暇あります。

時給● 800円～
時間● 6:00～20:00の間で応相談
待遇● 社会保険有（加入要件有）

タリーズコーヒー
鳥取大学医学部附属病院店
米子市西町36番地1 鳥取大学医学部附属病院内
まずはお気軽にお電話ください。担当/矢尾井
☎(0859)39-2555
ぷらなび なら24H カンタン応募！

契約社員・パート・アルバイト　下記参照

物流を通して社会に貢献する企業です!
経験のない方でも、安心して働ける環境です

1 サントリー奥大山事業所 日野郡江府町御机笠良原1177
2 王子事業所 米子市熊党350番地4
3 米子支店 米子市流通町430-17

契約社員

倉庫内作業
勤務●3交替制
勤務地 ①②

2t・4t ドライバー 近距離
詳細は面談にて
勤務地 ③

荷役車両運転手 リフト・ローダー ブルドーザー・機関車等
勤務●3交替制
勤務地 ①②

契約社員共通項目 給与●15万～25万円※諸手当含む
待遇●各種社保完備、正社員への登用制度有、各免許入社後取得可

パート

事務員 データ入力 電話対応
時給●800円
時間●8:00～17:00 ※時間変動有
勤務地 ②

アルバイト

引越補助スタッフ 短期間OK
時給●950円
時間●8:00～17:00※時間変動有 ◎詳細は面談の上、優遇!!
勤務地 ③ 学生さん、未経験の方大歓迎! とても働きやすいお仕事です!

日本通運 NIPPON EXPRESS
応募 まずは、お気軽にお電話下さい。受付／米子支店
☎(0859)37-1220 担当/高橋
ぷらなび なら24H簡単応募！

個別指導ベアーズ　正社員　アルバイト

楽しい教室で
楽しく勉強する為に…★
明るく楽しく働きませんか？ 募集!!

正社員　給与●17万~25万円(大卒以上) 待遇●社保完備
時間●月~金 14:00~22:00
土曜日 14:00~19:00

パート・アルバイト　時給●1,000円~1,200円 待遇●雇用・労災
時間●17:00~22:00(応相談)

共通：休日/日・他、お盆・年末年始、その他相談の上

応募／まずは、お気軽にお電話下さい。

個別指導ベアーズ 米子市西福原2-1-38
☎(0859)21-7743 担当／溝口
ぷらなびなら24H簡単応募！

女性スタッフ活躍中！
パートスタッフ募集!
土日祝休みで働きやすい♪

家事用モップ、マット等の定期交換、
チラシ等の案内

時給●800円~+交通費
時間●8:30~16:30
勤務●月~金(金は隔週休み)
休日●土・日・祝
待遇●社保完備、昇給・賞与有

公式キャラクター「ダスキン犬(ケン)」

DUSKIN ダスキン米子
喜びのタネをまこう 米子市旗ヶ崎4-3-3
お気軽にお電話下さい。
☎(0859)29-2578 ぷらなびなら24H簡単応募！

WEBで公開中!!
技術職特集

最新企業情報紙 ぷらな 米子版

お仕事検索サイト ぷらなび
WEBから24H応募可能!

技術職インタビュー付き求人大公開！詳しくは表面にて

正社員　機械設計

事務所新設に伴い 正社員増員募集

■業務内容／塗装機械・プラントの機械設計
◎AutoCAD(2D)を使用します。

資格●高卒以上、機械設計の実務経験
給与●260,000円~400,000円
時間●8:30~17:20
休日●土・日・祝 他(祝日は会社カレンダーによる)
待遇●昇給1・賞与2回/年、社保完備、退職金有、交通費有

実務経験のある方募集!
あなたのスキルを活かしませんか！

お客様のほとんどが全国の大手メーカーなのでやりがいがあります！

株式会社ピーベス 米子市西福原1丁目1番43号 森口ビル3-A
応　募／まずは電話連絡の上、履歴書・職務経歴書を下記宛にご郵送下さい。書類選考後、面接日時をご連絡致します。
送付先／〒716-1411 岡山県真庭市上水田6232(本社) ☎(0866)52-4487(担当／栄谷)

ぷらなびなら24Hカンタン応募！

正社員・パート　旅館スタッフ　HP▶http://www.kaikekikunoya.com かいけ きくのや 検索

■経験者優遇！
■未経験者歓迎！
■短期も大歓迎！

正社員
客室係① 給与／20万円~25万円(諸手当含む) 時間／7:00~21:30(中抜勤務) 男性スタッフも歓迎！
客室係② 給与／18万円~(諸手当含む) 時間／14:00~22:00
フロントスタッフ 給与／16万円~20万円(諸手当含む) 時間／7:00~21:00(シフト制)
◎別途繁忙手当有・寮完備・休日はローテーション

パート　男性スタッフも歓迎！
客室係 時給／1,000円~1,200円 時間／①6:30~10:00 ②16:30~22:00 いずれか/でも可
フロントスタッフ 時給／①850円 ②900円 時間／①7:00~11:00 ②15:00~21:00 ◎インターネットのできる方
洗い場 時給／750円 時間／①8:30~11:30 ②19:00~22:00
布団上げ 時給／800円 時間／7:00~10:30
清掃 時給／750円 時間／9:00~14:00
◎時間・日数など応相談 ◎土日働ける方大歓迎

海辺の宿 皆生 菊乃家 創業52年 JTB全国表彰2度受賞 政府登録国際観光旅館
米子市皆生温泉4-29-10
応募/お気軽にお電話下さい。担当/総支配人 鴨志田
☎(0859)22-6560 ぷらなびなら24H簡単応募！

正社員　大型ドライバー

業務拡張につき 大型ドライバー募集!

主に大手飲料メーカーの製品の配送及び弱電メーカーの部品輸送
エリア 山陰を拠点に九州~四国~関西エリア

資格●要大型自動車免許 ※フォークリフト免許取得者優遇
給与●30万円~37万円
休日●当社カレンダーによる 待遇●各種社保完備

新たな環境でチャレンジしませんか！

TRBS 株式会社トラビス
お気軽にお電話下さい。委細面談。担当／山本
米子市夜見町1900
☎(0859)21-5261 ぷらなびなら24H簡単応募！

社員　屋内作業スタッフ　◎ハローワーク登録済

屋内作業スタッフ
(鶏肉の加工作業 殺傷する工程はございません。)

給与●当社規定による ◎能力に応じた昇給システム有
時間●基本8:00~17:00の間で実働7h程度(変動有)
休日●日・水(週休2日制)
待遇●各種社保完備、交通費支給、制服貸与、正社員登用制有、その他諸手当有

研修も丁寧に行いますので、作業や流れをしっかり覚えて頂けます。年齢・経験は問いません。

名和食鶏有限会社 応募▶まずはお気軽にお電話下さい。西伯郡大山町豊成79-2 ☎(0859)54-2232 担当 山脇
ぷらなびなら24H簡単応募！

パート・アルバイト　ホール・キッチン

40代~60代の方必見！
同年代の方もがんばってますよ！

シニアスタッフ大歓迎!
接客がお好きな方なら未経験で大丈夫!!

1日3時間勤務からご相談ください

時給1,000円 時間17:00~22:00

寿司みなと旗ヶ崎店 米子市旗ヶ崎7-13 営業時間:11時~22時
応募 面接時に履歴書をご用意ください。
☎(0859)24-1366

ぷらなびなら24Hカンタン応募！

正職員・パート募集
iki iki care home
いきいきケアホーム
各・施・設・職・員・募・集・中

職員同士の協力体制や研修制度
育休・有給等の実績など
長く安定して働ける職場として
あなたをお待ちしております。

介護職員
正職員 資格●介護職員初任者研修修了者(ヘルパー2級)、介護福祉士、要普免(AT限定可) 無資格者応相談!
給与●153,500円~215,000円 (夜勤手当別途 1回あたり7,500円)
勤務●ローテーション制(夜勤可能な方)

訪問看護師
正職員 給与●224,900円~268,000円 (待機手当別途 2,500円~9,000円/日)
勤務●4週6休、有給有
パート 時給●1,320円~1,520円+通勤手当
休日●ローテーション制、有給有 ◎時間応相談
資格●要看護師免許、要普免(AT限定可)
時間●8:30~17:00

看護職員
正職員 ■いきいきケアホーム旗ヶ崎のみ
資格●要看護師又は准看護師免許
給与●188,500円~268,000円
勤務●日勤のみ
休日●ローテーション制

募集施設▶旗ヶ崎／住吉／境港／灘町／西福原／上後藤

正職員待遇 昇給・賞与有、各種社保完備 通勤手当、退職金制度有(勤続3年以上)

有限会社ラポール・ケア米子
前職の経験など考慮します！
お気軽にご応募・ご見学ください！
応募 ☎(0859)31-6181 (担当／紙野)
ぷらなびなら24H簡単応募！

派遣　下記参照

個室だから小さなお子様連れでもOK！お友達同士でのご参加もOK！

お仕事相談会 & 登録キャラバン!

カフェでも! 会場でも!

お好きな会場にお越し下さい

松江 スイーツドリンク付き
ベビーフェイス プラネッツ松江田和山店 (松江市乃白町16-1)
日程 20日(月)・28日(火) 11:00~14:00

米子 スイーツドリンク付き
ベビーフェイス プラネッツ米子中島店 (米子市中島2-2-19)
日程 21日(火)・27日(月) 11:00~14:00

米子 来場特典有
国際ファミリープラザ (米子市加茂町2丁目180番地)
日程 本日! 19日(日)・3月5日(日) 10:00~17:00

境港 来場特典有
夢みなとタワー (境港市竹内団地255-3)
日程 本日! 19日(日)・3月5日(日) 10:00~17:00

介護職のお仕事相談会同時開催
無資格・パート・正社員など
希望の働き方をご相談ください！

ご参加希望の方は電話又は下記より希望の日時にお申し込み下さい。
完全予約制
http://www.tourokusetsumeikai.jp/thask-turning/
※予約がない場合は中止となる場合がございます。ご了承ください。
※お一人様あたりの所要時間は45分程度です。※費用は一切かかりません。

タスクの求人最新情報はコチラ! ▶www.thask-turning.co.jp
パート、土日祝休み、残業無し高時給、正社員へのキャリアアップ等あなたの希望を実現します！

総合人材サービス タスクターニング株式会社 島根office お問合せ ☎0854-23-7771
安来市安来町1966-22 影山ビル 人材派遣事業(一般労働者派遣事業 派34-300047) 職業紹介事業(有料職業紹介事業 34-ユ-300098)

正社員　ドライバー

有限会社 服島運輸株式会社

ドライバー募集!

只今転職奨励金増額中! 平成29年3月31日迄に入社の方に限り従来の転職奨励金の金額を増額します。経験は問いません。
※詳細はお問合せ下さい。

転職奨励金
トレーラー乗務員 30万円(通常15万円)
大型乗務員 20万円(通常10万円)
中型乗務員 10万円(通常5万円)

大型地場ドライバー／正社員／3名

業務内容	地場:山陰両県大型問屋への配送業務 山陽・兵庫方面の集荷業務 長距離輸送扱い商品の積込代行業務	
	前払型制度	従来型制度
賃金	23~28万円	20~25万円
賞与	年1回(決算報奨金)	季節賞与年2回 + 決算報奨金
退職金制度	なし	あり
労働時間	1日7.75時間 変形労働時間制 残業月平均60時間	

大型長距離ドライバー／正社員／3名

業務内容	行荷:パレット・ベニヤ・紙製品・食品など、山陽・四国・関西・中京方面へ輸送業務 帰荷:関西・山陽方面から本社倉庫降しの輸送業務 地場:米子近郊配送業務 (岡山は岡山近郊食品配送・岡山⇔米子輸送業務)	
	前払型制度	従来型制度
賃金	28~35万円	23~30万円
賞与	年1回(決算報奨金)	季節賞与年2回 + 決算報奨金
退職金制度	なし	あり
労働時間	1日8時間 完全週休2日制 残業月平均60時間	

中型地場ドライバー／正社員／2名

業務内容	地場:山陰両県への配送業務	
賃金	18~23万円	
賞与	季節賞与年2回+決算報奨金	
退職金制度	あり	
労働時間	1日7.75時間 変形労働時間制 残業月平均60時間	

【共通】各種免許支援制度あり／負担軽減 積降代行制度あり／業務用携帯電話貸与あり／定年後雇用制度あり／転職奨励金制度あり／旅費仮払・貸付金制度あり

ご応募・お問い合わせは、フリーダイヤル(担当/角)又は専用サイトから
0120-11-2930 (いい フクちゃん) 服島運輸 採用情報サイト/フクシマ ジョブナビ FUKUSHIMA JOBNAVI フクシマジョブナビ 検索
有限会社 服島運輸株式会社 本社／〒683-0102 鳥取県米子市和田町600 E-mail info@fukushima-unyu.com TEL.0859-25-1111(代) FAX.0859-28-5165
【営業種目】一般貨物輸送・共同配送システム・倉庫保管業 【支店・関連施設】鳥取支店・岡山支店・のぞみ保育園(米子市)
ぷらなびなら24H簡単応募！

米子・松江のお仕事探しは求人検索サイトぷらなびで! ぷらな 検索 登録不要

もめんもめんマーケット

販売スタッフさん 募2名集
手芸に興味のある方 アパレル・雑貨に興味のある方
商品の陳列・販売・補充、接客、アパレル・雑貨等の販売

時給●875円~
時間●9:30~17:00
休日●火 他(交替制)
未経験の方でも安心です

もめんもめんマーケット
お気軽にお問合せ下さい。☎(0859)22-9573
(株)かんざき 米子市両三柳25
ぷらなびなら24H簡単応募！

食品サンプルのトップメーカーとして、飲食店様の販促のパートナーとして支えます！

アシスタントパートさん募集中!

食品サンプル等の商品ご注文後に、お客様の元への納品業務・集金業務、その他営業スタッフのサポート等です。

資格●要普免(AT限定可) PCの基本操作技能
時間●10:00~16:00(5h)
勤務●週5日
待遇●各種社保完備、昇給・賞与有 通勤手当 他
時給870円

食のステージ・信頼のサンプル 株式会社いわさき
米子営業所 米子市米原5-7-2丸線ビル2F5号 http://www.iwasaki-ts.co.jp
まずはお気軽にお電話ください。
☎(0859)35-7037 ぷらなびなら24H簡単応募！

契約社員・派遣社員　下記参照　経験者優遇 未経験者OK 制服支給 交通費支給 女性活躍中 男性活躍中 男女活躍中

好評により、まだまだ追加募集
安来市内のお仕事!

女性活躍中! 重量物なし! 残業が可能な方大歓迎!
① 部品の組立
日勤のみの勤務
時給 950円~1,000円 +交通費
時間●8:25~16:45など
休日●日・月 ※会社カレンダーあり
接着剤を使って部品を組み立てるお仕事です。

50代迄の男性が多数活躍中です! 体力に自信のある方歓迎!
② 鋳造前の調整業務
18歳以上に限る
時給 1,050円~1,150円 +交通費
※深夜勤務時1,313円~1,438円/h
時間●8:25~16:45,20:40~翌5:00 ※2交替制(慣れるまでは日勤のみ)
休日●4勤2休+会社カレンダー
20kg位の重量物の持ち運びがあります。

男性が多数活躍中! 重量物はありません!
③ 機械を使った成形業務
18歳以上に限る
時給 1,000円~1,100円 +交通費
※深夜勤務時1,250円~1,375円/h
時間●8:25~16:45,20:40~翌5:00 ※2交替制(慣れるまでは日勤のみ)
休日●4勤2休+会社カレンダー
機械を役割分担して回すので、テキパキ動ける方にピッタリ!

男性多数活躍中! フォークリフト業務の場合、作業の出来次第で昇給の可能性有
④ 機械オペレーター
18歳以上に限る
時給 1,200円+交通費
※深夜勤務時1,500円/h
時間●8:25~16:45,20:40~翌5:00 ※2交替制(慣れるまでは日勤のみ)
休日●4勤2休+会社カレンダー
ボタン操作で金属製品を帯状に繋げていく作業です。

ワークスタッフ厳選
稼げる県外のお仕事!

車の製造スタッフ募集 正社員登用有
勤務地 福岡県京都郡苅田町
未経験者歓迎!! 40代男性スタッフ活躍中!!
月収例 33.0万円以上可
※実働8h×21日+休出1日+残業21hの場合
時給 1,500円~
時間／8:00~17:00、20:00~翌5:00 ※2交替勤務
休日／土・日(企業カレンダーによる)、GW・夏季・冬季休暇
1R寮完備! 寮費補助2万円支給!! ※当社規定による
交通費 ※当社規定による 2万円まで支給
他、待遇 ※規定有 社会保険完備、残業・深夜・休出手当、有給休暇、赴任旅費会社負担、車・バイク・自転車通勤可、作業服貸与、食堂利用可

その他の県外のお仕事 ★寮完備赴任祝金支給!! ★寮費補助全額~2万円支給!! ★未経験者歓迎!! ★40代迄の男性活躍中!!

NEW 東京都
大・中型トラックの製造 未経験者OK★
月収例 20万円~25万円+手当いろいろ
時間●【日勤】8:00~16:55 【2交替】8:00~16:55,20:30~翌5:25
休日●土日(職場カレンダーによる) ※一部2交替の配属

NEW 愛知・岐阜・三重・滋賀
自動車の製造 体力のある方大歓迎!!
月収例 30万円以上可
時間●6:25~15:10,17:05~翌1:50
休日●土日(企業カレンダー)、GW休暇、夏季・冬季休暇 ※勤務地により変動有

多数お仕事揃えておりますので、お気軽にご来店・お電話お待ちしてます!
★登録無料!! ★キッズスペース完備!! ★出張登録対応します!! ★履歴書不要!!
給料日前に働いた範囲内のお金が受け取れる制度があります。(当社規定有)
株式会社ワークスタッフ 米子営業所 米子市明治町226 マーベラスビル1F
厚生労働省推進「優良派遣事業者」にも認証されています!
0120-69-3114 担当/採用係(土日も電話受付中)
仕事探すなら!! ナビ ワークスタッフ http://navi.ws-gp.com

正社員　ドライバー

ほっともっと 境港渡町店 2月21日(火)に新規オープン!!

オープニングにつき 新規クルー募集!

社会保険完備
ライフスタイルにあわせて働けます!

先輩クルーからの声 平日のみ、土日のみ、週1日~OK!!

・調理や接客の経験がなくても大丈夫! 丁寧な研修があります。長時間できる方も歓迎!
・20代学生クルーさん 学校やサークルがあるのでバイトは無理かなと思っていましたが、シフトを柔軟に考えてもらえるので、今では両立できています。
・50代主婦クルーさん 子育てがひと段落したので、長めの時間でじっかり働きたいと考えていました。シフトは予定を考慮して組んでもらえるので、家庭との両立も出来ています。会社やお店の仲間が待遇面や仕事面のフォローをしてくれるので、とっても働きやすいです!

ご注文を受けたり、出来上がったお弁当をお渡ししたりする接客業務全般と調理・盛付け等、お弁当を完成させるまでのキッチン業務全般を含め、ほっともっとのお仕事をお任せします (パート・アルバイト)

全国で約2700店舗を展開中のお弁当チェーン店です! 約5万人の仲間が活躍している大企業です!

勤務地／ほっともっと境港渡町店(境港市渡町字東米山2883番1) ★山陰アシックス工業さん向かい
時　給／800円※22時以降1,000円(高校生780円)
時　間／店舗営業時間…9時~22時(就業時間8時~22時30分) (例) 8時~14時、9時~15時、11時~17時、17時~22時30分※勤務時間は相談に応じます。
休　日／クルーが申告する1ヶ月間の予定を参考にシフトを組みます。
待　遇／交通費支給(当社規定による)、制服貸与、食事補助制度有(勤務日に限りお弁当を定価の半額で購入できます)

米子米原店も同時募集!! 時給800円(高校生同時給)

応募先 株式会社プレナス 福岡県北九州市小倉北区東篠崎1丁目3-14 当社ホームページもご覧ください。http://www.hottomotto.com/ ほっともっと 検索
0120-951-547 受付 採用センター 全日 9:00~21:00(土日祝も対応OK!)
会社概要 株式会社プレナス(東証一部上場) 本社:福岡県福岡市博多区上牟田1-19-21 事業:持ち帰りお弁当チェーン 創業:昭和35年3月 設立:昭和51年11月 資本金:34億6,100万円 従業員数:正社員1,429名、臨時従業員8,319名(1日8時間換算)他 店舗数:ほっともっと2,692店舗※2015年10月現在

パート・アルバイト　電話受付業務

新規業務立ち上げに伴い 5期生 ~入社日~ 4月1日~
予約受付スタッフ10名募集

スキルがつくので将来的に時給UPも狙えます!

会員制リゾートホテルの宿泊予約の電話受付業務です。

販売業 サービス業の経験者も多数活躍中!

4月入社の方 入社祝金1万円支給!
+さらに 研修終了後、業務スタートで報奨金1万円支給!

未経験の方も安心♪ ほとんどの人が未経験のスタートですよ♪ 仲間と一緒に成長できます!

働きやすい勤務時間♪ 朝の始業は遅め、夕方の終業は早め! この前後15分ずつが働きやすい秘訣♪

シフト希望で都合に合わせた勤務が可能!
土日祝も月の半分程度の出勤でOK! お気軽にご相談下さい!

時給●850円~(研修期間は800円)
※土日祝勤務加算手当500円/1日
時間●〈パートタイム〉9:15~14:15(実働5時間)
勤務●週4~5日(扶養内勤務可)
待遇●社保完備、交通費支給、車通勤可、社内イベント、正社員登用制度有、自社の福利厚生サービス加入

会社見学会・面接随時受付中!
日程 2/21(火) 14時~15時 / 2/25(土) 14時~15時 / 2/28(火) 14時~15時
内容▶仕事内容のご案内・職場見学 等
会場▶弊社 米子オペレーションセンター
面接は当日・後日のどちらでもご対応可能です。また、見学のみ、面接のみのご参加も大歓迎! 事務職で働きたい方、ぜひお電話下さい!
採用担当

家事との両立もできる♪ 扶養内でもOK! 家事と合わせて仕事もしっかりしたい方にピッタリの時間帯です♪

米子オペレーションセンター 無料駐車場 300台完備

WEBからもご予約・ご応募可能! ▼24時間受付で便利ですよ♪▼
ぷらなびなら24H カンタン応募!

株式会社 イーウェル
事業内容／福利厚生の代行サービス 資本金／4億9千万円 株主／東急不動産(株)・住友商事(株)・(株)豊通シスコム
米子オペレーションセンター 米子市上福原1383-4(旧JT米子工場跡地)
■ご予約・ご応募・お問合せ ※ハローワーク求人情報掲載中!
【米子採用担当直通】 受付／平日9時~18時 ☎050-3850-5707

契約社員　下記参照　◎ハローワーク登録済

米子のパナソニックでスタートしよう!

説明会にご来場の方全員に QUOカード 1,000円プレゼント!
◎交通費として支給(規定あり)

待遇が充実 安定した企業 男女OK 未経験者大歓迎

モーター製造 小型モーターの製造補助

お仕事Point! 重量物ではなく、ボタン操作などの軽作業が中心なので無理なく安心して始められます!

時給●900円~1,125円 ★交通費支給(500円迄/日)
◎研修期間は日勤(8:30~17:25)で、土日祝日が休みになります。
時間●8:30~17:25、20:30~翌5:25【2交替・残業あり】
勤務●4勤2休(工場カレンダー)
月収21.9万円以上可 ※実働8h+深夜60.8h+残業55h (20日稼働)
4日働いて2日休み/月20日

待遇 ●社会保険完備 ●車・バイク・自転車通勤可 ●有給休暇制度あり ●資格取得支援 ●正社員登用制度あり ●制服貸与 他 ●「パナソニック健保加入」で保険料の個人負担が通常額の1割以上お得(39%)

WEBなら24h応募OK! パナソニック エクセルプロダクツの求人サイト▶ —スマホ・パソコンから簡単アクセス&簡単登録— 全国にお仕事あります▶▶▶https://excelproducts.co.jp/saiyou/

現地面接会開催
会場 米子ファクトリーセンター (米子市二本木210-5)

応募／まずは、お気軽にお電話ください。面接日時をご案内いたします。

パナソニック エクセルプロダクツ株式会社 Panasonic Manufacturing Service Partner
(無料) 0120-498-314 広告No. B255 受付時間／日祝10:00~17:00・平日9:00~19:00 製造アウトソーシング事業 労働者派遣事業／(派)27-300523 https://excelproducts.co.jp/saiyou/

正社員・パート・アルバイト　ルームメイクスタッフ

30代～50代前半の方が多数活躍中！

ルームメイクスタッフ

未経験の方も大歓迎！

お客様退出後の客室清掃とベッドメイク

勤務地：米子市内 観光ビジネスホテル（商工会議所近く）

正社員　給与 16.5万円＋交通費
時間●8:30～17:00
待遇●昇給1・賞与2/年、各種社保完備

パート　時給 750円＋交通費
時間●10:00～15:30
休日●週1～2日
待遇●賞与年2回、制服貸与

日常清掃スタッフ　勤務地 境港
時給 730円＋交通費
時間●8:00～12:00の間で2h以上
休日●週1～2日
◎その他、境港市内勤務地有

（公社）全国ビルメンテナンス協会会員
DAIKEN 中国大建管財 株式会社
米子市米原8-2-21
電話応募（2/20(月)～受付）、又はWEBにてご応募下さい！
☎(0859)33-3711 ぷらなび なら24H簡単応募！

パート　①調理スタッフ②配送スタッフ③調理&配送スタッフ

こだわりのお弁当でご高齢者の元へ元気をお届けします！

業務拡大につき
パートさん募集

配達エリア／米子市・境港市・日吉津村
マニュアルに沿った簡単な調理・盛付作業を行い、社用車を使って配達をします。

時間帯・勤務日数はご相談下さい！
歩合制ではなくノルマもありません！
WワークもOK！

1 調理スタッフ
時間●7:00～12:00
時給●800円（研修中730円）
※曜日問わず勤務可能な方820円

2 配送スタッフ
時間●9:00～17:00
時給●850円（研修中780円）
※曜日問わず勤務可能な方870円

3 調理&配送スタッフ
●簡単なPC操作も可能な方
時給●900円（研修中830円）
※曜日問わず勤務可能な方920円

資格●要普免（AT限定可）　待遇●制服貸与、駐車場有、社用車有

応募▶お気軽にお電話下さい。担当/田村
☎(0859)30-4744 又は ☎080-6265-9000
高齢者専門宅配弁当
宅配クック123 ワン・ツゥ・スリー 米子店 米子市両三柳2086（自衛隊道路沿い戸田マンション1F）
ぷらなび なら24Hカンタン応募！

パート・アルバイト　オープンキッチン内での接客・調理・製麺

1日2h～OK! 週末入れる方 積極採用中！

【仕事内容】うどんや天ぷら、おむすび等の調理、製麺機での麺づくり、レジ業務等
【時　間】9:00～23:00
※週2日～、1日2h～OK!
まずは面接で希望シフトを教えて下さい
【資　格】未経験の方も大歓迎! ※高校生不可
【待　遇】交通費規定支給、制服貸与、社保加入制度有、賞与制度有、深夜割増有、有給休暇制度有、食事補助有、車・バイク通勤可（条件付）、明確な昇給システム有
【応　募】ご応募の際、下記受付No.をお伝え下さい
※面接時は履歴書不要です!

時給 870円～

■自家製麺・セルフスタイル讃岐うどん専門店
讃岐 釜揚げうどん 丸亀製麺
米子店 [受付No.0377-4253846]
米子市米原5-3-26（後藤駅より徒歩10分）
☎0120-480-380（採用センター／受付9時～18時）※土日祝もOK
PC・携帯からの応募はコチラ http://job-gear.jp/toridoll/（24H受付中）

アルバイト　下記参照

スタッフ募集中!!

未経験OK!　各職種若干名

仕事のしやすい季節！
副収入に最適！勤務の開始は応相談！

車輌持込もOK! 燃料費補助支給!
朝刊配達 ◎自転車でもOKです!
月収●40,000円～
※日数・コース・部数により異なります。
時間●朝3:30～1.5h程度

車好きな方! 社用車でも私用車でもOK!
配送業務 コンビニ・ホテルへの納品と回収及び指定配達
月収●22,500円～37,500円
※コースにより異なります。
時間●朝3:30～（1時間30分範囲内のコースです）
◎私用車の方は燃料費補助あり！

ご都合に合わせて働けます!
集金業務 新聞購読料の集金
月収●20,000円～
※件数により異なる
勤務●月末～月初の10日程度

ASA 朝日新聞サービスアンカー 米子中央
米子市目久美町236　応募／まずはお気軽にお問い合わせ下さい。（担当/井口）
☎(0859)23-6555

正社員　①土木技術者 ②土木作業員

正社員募集

未経験者OK! 男女OK!

土木技術者　月給●18万円～23万円
資格／中型自動車免許、1・2級土木施工管理技士

土木作業員　日給●8,000円～11,000円

共通 時間●8:00～17:00
休日●日・祝日 他（会社カレンダーによる）
待遇●雇用保険有、寮完備、その他手当有

50代・60代大募集！

池 (株)フジ工業　まずは、お気軽にお電話下さい！
米子市吉岡355-1 ☎(0859)21-7228 ぷらなび なら24H簡単応募！

パート・アルバイト　病院内レストラン調理補助スタッフ

①10:30～15:00　②11:00～15:30　主婦に嬉しい時間帯＆平日のみ勤務

勤務▶週4日～勤務OK（土日祝定休）
給与▶時給750円+交通費規定支給
待遇▶車通勤可、食事補助(規定有)
制服貸与、試用期間2ヶ月(時給730円)

勤務地 済生会境港総合病院（境港市米川町44）

まずはお気軽にお電話下さい。応募書類は返却しませんのであらかじめご了承下さい。
株式会社光洋フードサービス【求人No. 1122】
本社／神奈川県横浜市金沢区福浦1-5-1　※平日10～18時以外は自動音声案内です。
<採用受付センター> 0120-927-738

パート・アルバイト　セルフスタンドスタッフ

覚えやすいので初めてのアナタも安心してスタートできます!!

業務内容／接客業務　頑張るアナタには社員登用制度もあります!

時給●800円～950円※研修期間有
時間●8:00～20:00の間で交替制
休日●週休2日制(会社カレンダーによる)
待遇●通勤補助有 ※通勤条件による(要普免)
危険物取扱者(乙種第4類)手当

勤務地 米子市内店舗

JOMOネット山陰
JXエネルギー(ENEOS)の関連会社です
応募 お気軽にお電話下さい。(担当／木村)
[受付専用] ☎090-9504-0245
本社／米子市昭和町38-1 ☎(0859)33-1841
HP jomonet-sanin.jp
ぷらなび なら24H簡単応募！

「鉄板 ふくもと」
和牛ステーキと地元食材の味を大切にした、鉄板料理のお店としてオープンします

2/25 Sat. New Open

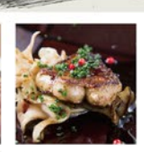

個室は6名様まで、団体様は最大16名様まで受付可。禁煙個室・喫煙個室も有。

Course Menu ～コースメニュー～
・基本のフルコース　5,800円～
・ステーキセット　4,400円～
・和牛と季節食材のお任せコース　8,000円
・和牛色々部位のコース　11,000円
・厳選食材　フクモトコース　15,000円

飲送迎会などにもご利用ください。予約承ります。
米子市米原1454-9
・ランチ…木・金・土曜日　11:30 ～ (L.013:30)
・ディナー…月～土曜日　18:00 ～ (L.022:00)
定休日/日曜日、第二月曜日 ☎(0859)21-5990

パート・アルバイト　冷蔵庫内での飲料品の仕分け　※高校生不可、定年60才

あなたの働ける時間を教えて下さい!

10～50代の幅広い世代活躍中♪
勤続半年経過後、年6～8日の有休有♪

1 学校終わりのバイトにもピッタリ♪
★18時～もOK!
19:00～23:00(24:00)
時給 840円 ※22:00以降 1,050円

2 高時給でWワークにも最適な時間帯!
23:00～翌4:00
時給 1,000円

★始業時間と終業時間はご相談頂けます!
★短時間勤務もOK!(3時間OK!)
★週3日～応相談! ★未経験者歓迎!
電話連絡の上(9時～17時)履歴書をご持参下さい。

meiji 明治グループ
明治フレッシュネットワーク株式会社
西伯郡大山町国信534-1（米子市中心から車で約20分）
担当/上久保 ☎(0859)53-1500
JR大山口駅すぐ大山I.Cから車で1分! ★車・電車どちらも通勤便利♪

正社員・パート　介護スタッフ

Live Assist ライフアシスト
介護スタッフ募集

今年度賞与実績 3ヶ月～6ヶ月分

■正社員 月給19万～36万円
■パート 時給880円～1,265円
待遇/昇給・賞与有、各種社保完備、交通費支給
資格/介護職員初任者研修以上

他職種からの転職の方、無資格の方も安心のサポート!
介護職員初任者研修資格・喀痰吸引資格取得費用を弊社が負担します!

勤務地
住宅型有料老人ホーム なでしこ東出雲 松江市東出雲町錦新町6-4-1
住宅型有料老人ホーム グランなでしこ西津田 松江市西津田2-8-20
住宅型有料老人ホーム なでしこ 米子市長砂町300-3
サービス付高齢者向け住宅 ココ灘町 米子市灘町1-105
住宅型有料老人ホーム かもめ 境港市上道町2051
アシストホーム Casa Nossa カーザノッサ 米子市祇園町1-25

お問合せ・ご応募の方はお気軽にお電話下さい。■各施設で職場体験も実施中!!お気軽にご参加下さい!
Live Assist ライフアシスト 検索 ☎0120-33-4704 受付/月～金曜(9時～18時) ぷらなび なら24H簡単応募！
(株)ライフアシスト本社 / 米子市角盤町1丁目3-11 ☎0859-33-4700　liveassist@ec6.technowave.ne.jp

---

労働セミナー

職場のトラブルと対処法

サービス残業… 退職解雇… パワハラ…などなど
問題を抱えている方など どなたでも参加可能!

開催日時 2/24(金) 13:30～15:00
米子市立図書館 2F研修室（米子市中町8）
事前申し込みが必要です。

参加無料 求職活動実績になるセミナーです

鳥取県中小企業労働相談所 みなくる米子
受付／平日9:30～18:00
☎(0859)31-8785
米子市東町189-2

正社員・契約社員　収集運搬・側溝清掃・除草などの作業員　◎ハローワーク登録済

ゴミの収集運搬、草木除草などの正社員・契約社員募集!

未経験の方もOK!

業務内容　・可燃物、不燃物、資源ゴミの収集運搬、他　・側溝清掃等作業　・草木除草など

■正社員
給与●140,000円～180,000円
資格●要普免、30歳以下(省令3号のイ)
待遇●賞与年2回有、社保完備、昇給有、退職金有

■契約社員
時給●900円
資格●要普免(AT限定不可)、年齢不問
待遇●雇用・労災有、賞与年2回有(昨年実績)、正社員登用実績有

正社員・契約社員 共通項目　時間●8:15～17:00　休日●土・日・祝(完全週休2日制)、お盆、年末年始[年間休日125日]

Watanabe 有限会社 環建
〒684-0041 境港市中野町1800-1
応募/まずは履歴書をご郵送下さい。追って連絡いたします。
担当/渡辺
☎(0859)44-6868
■事業内容/可燃物・不燃物・資源ゴミの収集運搬他、側溝清掃等作業、土木工事一式、造園業
ぷらなび なら24H簡単応募！

米子・松江のお仕事探しは求人検索サイトぷらなびで!　ぷらな 検索 登録不要

JANOME 0120-026-034

ミシン修理調整

出張料無料!!

2万円以上の、高額な修理見積診断を受けられたミシン等も、ご相談下さい!
目がとぶ、糸目があわない、音が高い、使い方がわからない等、ご相談ください!
他社メーカー問わず受付中! JUKI SINGER TOYOTA brother JAGUAR RICCAR

ミシン相談会開催! ご来店の方に素敵なプレゼントをご用意!!
会場 TENMAYA 米子しんまち天満屋4F　日程 2/19(日)・20(月)
会場 AEON 米子駅前店 1F正面入口　日程 2/23(木)・24(金)
ソーイング教室開講中! 日時 火・水・木・金 13時～16時 講習料 1回1,000円

ジャノメミシン 米子支店 米子市道笑町1-1（元町サンロード）Pあり ☎(0859)33-1005

正社員・パート・アルバイト　リサイクルショップスタッフ

WANTED
開放倉庫 STAFF募集

仕事内容／加工・品出し売場作り・レジなど

アミューズメント部門 メディア部門 おもちゃ部門 ファッション部門 ネット部門

アルバイト
時給●750円～938円※能力・経験により優遇
時間●① 9:30～18:00(シフト制) ②18:00～翌2:00(シフト制) 左記時間帯で6h～応相談
待遇●正社員登用有、役職手当有、業績手当有、精勤手当有、その他手当

パート 短時間なのでWワークや主婦(夫)の方にお勧め!
時給●720円
時間●10:00～22:00迄の間で4h～OK!
勤務日数・時間など応相談! 週3日～の勤務でOK! 初めての方も大歓迎!

正社員
資格●要普通免許(AT限定可) 簡単なパソコン操作ができる方(ワード・エクセル)
給与●167,400円～+諸手当
時間●① 9:00～19:00 ②16:00～翌2:00 休憩120分
休日●4週6休(シフト制) ◎盆、年末年始、大型連休は交替制
待遇●賞与有、各種社保完備

ミスタードーナツ ココ ●福米中学校 本の学校 至境港 R431 至日吉津 ローソン ニトリ 産業体育館

応募／お気軽にお電話下さい。(担当／オクダ・サネシゲ)
開放倉庫 米子店 http://www.kaihousouko.com
米子市新開5-1-7（旧ヤマダ電機さん跡地）
☎(0859)31-1731 受付 10時～17時
ぷらなび なら24Hカンタン応募！

アルバイト・正社員　シューズ販売スタッフ（①アルバイト②正社員）

ABC MART

「好き」から始める靴販売のお仕事!

学生・主婦(夫)大歓迎!! 週2日～、1日4時間～OK
商品割引購入制度有 車通勤OK(駐車場代支給)

仕　事▶人気モデルを扱う、シューズショップでの接客・ディスプレイ・在庫管理等
勤務地▶①イオンモール日吉津店（西伯郡日吉津村日吉津1319-1）②鳥取地区の各店舗 ※全国転勤有
資　格▶高卒以上　※①学生・主婦(夫)大歓迎
給　与▶①時給850円 ②月給178,000円～+諸手当 ※経験・能力による
時　間▶①10:00～22:00内で ※週2日～、1日4時間～OK ②各店舗営業時間内で実働8時間 ※多少の残業あり
休　日▶月9日（交替制・年間公休日108日）
待　遇▶社会保険完備、交通費支給（上限有）、商品割引制度、車両通勤可（駐車場代支給）①正社員登用制度 ②昇年1、賞年2、有休、夏季・冬季・慶弔、産休・育休、皆勤・残業・住宅・遠成・扶養・休日出勤手当、旅行補助 ※休暇制度は6ヶ月後から付与します。

接客が好き、靴が好き、ファッションが好き、スポーツが好き…好きから始めたスタッフ多数活躍中!!

★★アルバイトの応募はコチラ!!★★
あなたのライフスタイルに合わせて勤務シフトは相談に応じます!
◎店舗までお気軽にお電話下さい。受付時間/11～14時又は18～20時。
◎ケータイ・スマホからの応募もOK!! 24h受付中! http://msaiyo.jp/abc/▶
イオンモール日吉津店 ☎(0859)37-0112

正社員の応募はコチラ!! ※お電話での応募は受付していません。
①エントリー（下記URL又は検索ワードよりアクセス） ②書類選考 ③面接1回（最寄りの店舗にて行います） ④内定・入社（入社日は毎月11日） ※希望者は入社までアルバイト勤務可
※下記URLへアクセス頂いた際、必ず販売スタッフ（店長候補）の方の職種からエントリーをお願い致します。
エービーシー・マート 中途社員 で検索し、HPの採用ページからエントリーできます。
◎URL▶https://job.axol.jp/16/c/abc-mart/entry/shokushu
◎携帯▶二次元コードからエントリーできます。※読み取れない方は上記URLをご入力下さい。

シューズ専門ショップ「ABC-MART」の運営 株式会社エービーシー・マート 〒150-0043 東京都渋谷区道玄坂1-12-1 渋谷マークシティウエスト19F（本社）

正社員　下記参照

DAIKAI TSUSAN

定着良好・長期安定の職場で一緒に働きませんか! 30～40代の男性活躍中!

資格取得支援制度有! 入社後に取得可能です!(当社規定有)

未経験者の方大歓迎！熱意とやる気があればしっかりサポートします!!

運輸部 男性活躍中
大型ドライバー
主な配送エリア▶関東
給与／30万円～42万円（諸手当含む）
年齢／～44歳位迄(省令3号のイ)
休日／月8日程度(会社カレンダーによる)
資格／大型一種免許、フォークリフト免許

4t中型ドライバー
主な配送エリア▶関西
給与／28万円～32万円（諸手当含む）
年齢／～34歳位迄(省令3号のイ)
休日／月8日程度(会社カレンダーによる)
資格／中型免許

商事部
発砲スチロール及び包装資材の販売・配達
給与／14.8万円～23万円
資格／要中型自動車免許 ◎フォークリフト免許あれば尚良
時間／8:00～17:00 ※2ヶ月に1回、1週間程度の夜勤有
休日／週休2日制◎希望休も可能です（会社カレンダーによる）
夜勤専門スタッフ同時募集 ◎要中型自動車免許 ◎詳細はお問い合わせ下さい。

整備部
自動車整備士及び整備士見習い
給与／14.8万円～23万円
資格／要普通免許(AT限定不可)
時間／8:30～17:30
休日／日・祝・他(会社カレンダーによる)
車検整備、鈑金塗装、架装修理、普通自動車から特殊車輌まで取り扱います。

共通待遇／各種社保完備、昇1・賞2/年、通勤手当有　[年間休日105日]

まずは、お気軽にお電話下さい。ご質問など何でもお伺いします。(担当/総務部 瀧下)
大海通産株式会社 境港市昭和町34 ☎(0859)44-3672 ぷらなび なら24H簡単応募！

正社員・パート　下記参照　◎ハローワーク登録済 ◎マイカー通勤OK

味付けもずくなど海産加工品の製造をする会社です!
ワークライフバランスの実現を目指しています!

業務拡大につき
増員募集

女性も男性もイキイキと活躍する職場です!

フォークリフト免許をお持ちの方は大歓迎! お持ちでない方も取得(費用当社負担)に際しご支援致しますので、お気軽にご応募下さい!

1 正社員 2名 出荷作業員
当社完成品の出荷行程での作業全般（検品・箱詰め・仕分け等）
給与●15万円～15.5万円
時間●①8:00～17:00 ②8:00～17:00、8:00～12:00(日曜)
休日●週休2日制(①日祝他 ②木祝他) ※会社カレンダーにて

2 正社員 5名 もずくの加工
原料をキレイにし、調味加工・パック詰めまでの工程作業。
年齢●～59歳以下(省令1号)
給与●15万円～15.5万円
時間●8:00～17:00(8h)
休日●日祝、他 ※会社カレンダーにて

3 パート 5名 冷凍切り身魚の包装工程作業
下処理済みの冷凍切り身魚を商品ごとに包装し、ケース詰めまでの工程作業。
時給●850円～+通勤手当
時間●9:00～17:00(7h)
休日●日祝、他 ※会社カレンダーにて

働きやすいポイント! 未経験でも問題ありません! 若いスタッフも年配スタッフも幅広く活躍中です! 食材を取扱いますのでもちろんキレイな環境です♪

共通待遇▶[正社員・パート]各種社保完備 [正社員のみ]昇給1・賞与2回/年(前年度実績)、厚生年金基金、退職金共済 他

応募／まずは、お気軽にお電話下さい。
☎(0859)44-0725（担当/竹内・藤江）
株式会社井ゲタ竹内 本社・工場 境港市昭和町12-10
ぷらなび なら24Hカンタン応募！

派遣　下記参照　軽 軽作業 長 長期 土 土日休み 日 日勤 交 交替勤 男女 男女共にOK 未 未経験OK 正 正社員登用制度 ¥ 高収入

コンコードのお仕事! アナタはどっち派?

米子市内 小物製品の組立など
伝票の仕分けや製品の組立などを行って頂きます。
時給 950円～+交通費
時間／9:00～17:00
休日／土・日・祝(就業先カレンダーによる)
軽作業・日勤業務のお仕事です。キレイな職場で女性に大人気です!

安来市内 製造の段取り作業
金属製品を製造する段取り作業です。
時給 1,200円～+交通費
時間／8:25～17:10、20:40～翌5:25 2交替
休日／4勤2休(就業先カレンダーによる)
正社員登用制度有!業者弁当利用できます。

日勤ワークのココがオススメ!
家族や友達と休みが合うので、私は仕事もプライベートもどちらもとれる日中勤務に決めました。私の職場は同世代も多く楽しいですよ!（20代・女性）

交替勤ワークのココがオススメ!
私は妻と子どもがいるので、とにかく高収入が一番の決め手ですね。意外と深夜の勤務も、家族のそろう時間には一緒に過ごせるのでいいですよ!（30代・男性）

ホームページならその他のお仕事もカンタン検索!
日本コンコード 検索
http://www.jc-s.co.jp

新規登録特典! クオカード1,000円分プレゼント!!!!!!!!!

米子市近郊 製品の簡単なセット・取出作業
機械への部品セットや検品等のお仕事です。様々な部署があり、できる仕事から始められます。
時給 1,050円～+交通費
時間／6:00～14:30、14:20～22:50
休日／土・日(就業先カレンダーによる) 2交替
正社員登用もあり、長期安定で働けます!

安来市内 樹脂製品の検査
製品が欠けていないかチェックするお仕事です。
時給 1,050円～+交通費
時間／8:25～16:45
休日／4勤2休
安来駅近くです。空調完備で女性多数活躍中!

米子市近郊 工場内清掃作業
工場内の休憩所などの清掃作業です。
時給 800円～+交通費
時間／8:00～17:00の間で4～6h程度
休日／土・日(就業先カレンダーによる)
未経験の方でも丁寧に教えてもらえるので安心して始められます。

米子・境港市近郊 プラスチック製品の検査・梱包
製品の良・不良をチェックするお仕事です。
時給 900円～+交通費
時間／8:30～17:30、20:30～翌5:30 2交替
休日／シフト制(就業先カレンダーによる)
アットホームで働きやすい職場です。

米子市近郊 電機部品の製造
配線を加工したり、チェックするお仕事です。
時給 950円～+交通費
時間／8:30～17:30
休日／土・日(就業先カレンダーによる)
空調完備で女性多数活躍中です。

米子・境港市近郊 合板作業
薄い木の板を貼り合わせていく簡単作業です。
時給 1,050円～+交通費
時間／8:00～17:00、20:00～翌5:00 2交替
休日／シフト制(就業先カレンダーによる)
働きやすく長くお勤め頂けます。従業員食堂も利用できます。

安来市内 部品の検査など
部品を並べたり、検査するお仕事です。
時給 850円～+交通費
時間／8:00～17:00
休日／土・日(就業先カレンダーによる)
米子よりなので通勤が便利です。

大山町 生活用品の製造・検査
部品を機械にセットして、ボタンを押して、出来上がった製品をチェックするお仕事です。
時給 900円～+交通費
時間／①8:00～16:30 3交替 ②16:00～24:00 ③0:00～8:00
休日／土・日(就業先カレンダーによる)
手先が器用な方におススメです! きれいな職場です!

労働者派遣事業(派 34-300008) 有料職業紹介事業(34-ユ-300094) ■福利厚生／各種社保完備、交通費支給、有給休暇取得制度有、定期健康診断有、任意労災保険加入 ■待遇／残業・深夜手当別途支給、給与前払制度有

総合人材サービスの 株式会社日本コンコードシステム 米子支店
20th 人の力を、地元の力に。
ホームページ：http://www.jc-s.co.jp
〒683-0802 米子市東福原4-20-7生田ビル5F
登録説明・工場見学随時受付中！ご応募・工場見学などお気軽にお電話ください！
★月～土で随時受付中 ★受付時間 9:00～18:00 ☎0859-38-1331
ぷらなび なら24H簡単応募！

2/21(火) 餃子の日

元祖焼餃子&生餃子 1人前(6個入) 通常240円 **190円**

大阪王将

冷凍餃子 12個通常480円▼ **380円**

特製唐揚げ お持ち帰り限定! 半額 **310円**

米子店 米子市東福原1丁目5-15 ☎0859-38-0321

学生さん卒業につき キッチンスタッフ募集です!

初バイトでもOKです! 高校生もOK!

未経験OK!

時給●800円~1,000円
時間●17:00~24:00
◎時間帯は応相談
◎水曜定休日
待遇●社員登用有、委細面談

まずはご相談下さい!
・土日のみは？
・平日の2・3日は？
・出勤又は終了時間を相談したいんだけど…
・スタート日を相談したいんだけど…
・かけもちはOK? 等々…

応募▶お気軽に電話ください(担当／木村)
焼肉 華壱(はないち) ☎080-5238-9979
米子市新開5-8-37(山陰中央自動車学校近辺)

米子市二本木で 朝4時間のお仕事

工場施設内の清掃スタッフ

未経験者歓迎 / 子育て世代活躍中!! / Wワークok! / 年齢不問

時給●740円
時間●8:00~12:00(4h)
勤務●月~金
休日●土日祝、年末年始、GW・盆
待遇●交通費支給(車通勤可)

さわやかな朝ワーク始めよう!

お気軽にお電話下さい。☎(0852)59-2811 担当 遠藤

FBS 株式会社 オニビルサービス 松江市白潟本町13-4 松江営業所 ぷらなびなら24H簡単応募!

嘱託職員 看護師募集

●勤務地●
名和・大山・大山口診療所のいずれか

職種●看護師・准看護師 ※実務経験2年以上
月給●町規定による
経験・年数を考慮します
勤務●月~金 …… 8:30~17:15
土曜(隔週)…… 8:30~12:00
待遇●賞与年2回、社保完備、通勤手当有給休暇、制服貸与

応募／まずはお電話下さい。(担当／後藤・西川)
大山町役場健康対策課 西伯郡大山町御来屋467 ☎(0859)54-5206

常勤・パート　保育士・幼稚園教諭　◎ハローワーク登録済

遊びの学校 びさい幼稚園

4月より勤務開始

保育士・幼稚園教諭募集

ブランクのある方 未経験者も大歓迎♪
新卒の方も大歓迎♪

給与●158,000円~210,000円スタート
資格●保育士免許、幼稚園教諭免許 どちらかでも大丈夫♪
時間●7:30~18:30の間で8h(シフト制)　休日●日・祝
待遇●各種社保完備、昇給年1回、ボーナス有、交通費規定支給

パートさん同時募集!
時給●850円~950円
◎委細面談にて

2015年より満1才からの認定こども園になりました
認定こども園 美祢幼稚園 境港市明治町175
まずはお気軽にお電話下さい。(受付／平日9:00~18:30) ☎(0859)42-2839

正社員　林業・一般土木・造園

あなたの今までの経験を活かし、自然を相手にお仕事しませんか!

正社員募集
しっかりと丁寧に指導していきますので、安心してお勤めいただけます!

給与●165,000円~
資格●要普免(AT限定不可)
時間●8:00~17:00
休日●土(隔週)日・祝日
待遇●昇給・賞与有、皆勤手当15,000円有、各種社保完備、交通費規定支給

応募 まずはお気軽にお電話下さい。担当/船越
船越産業有限会社 米子市高島172-13 ☎(0859)27-5505

短期アルバイト・パート　下記参照

短期 客室のお掃除
期間／3月末迄(予定)
時給●800円
3/3・4・18・19・20は850円
経験不問! 学生可!
時間●10:00~16:00
勤務●週2~5日程度　◎委細面談

家事経験を活かせます! 50代以上の方も活躍中!
■レストラン内食材の盛付や食器洗浄等
[朝] 4:30~10:30の間
[夜]16:00~22:00の間
勤務●シフト制、週2~5日程度
◎時間は[朝]/[夜]お選び頂けます!

経験不問! 丁寧に研修致します!
■フロントスタッフ
時給800円~1,000円
時間●① 9:00~16:00
②16:00~21:00
※応相談　◎Wワークok

広島・岡山・島根・鳥取で最大級の規模を誇るホテルチェーン
米子ユニバーサルホテル 7月1日京都市南区に新規オープンしました!関西エリアに店舗数拡大予定!
応募／まずはお気軽にお電話下さい。担当/長谷川
☎(0859)23-5000 米子市万能町121
ぷらなびなら24H簡単応募!

正社員・パート　総合事務

一般事務社員募集

未経験の方、親切丁寧に指導いたします!

業務内容
自動車に関する各書類の作成・申請、来客・電話応対、経理・総務の諸業務 等、事務全般業務を行って頂きます。

正社員
給与15.5万円~16万円
時間●8:30~17:10
休日●日・祝日
待遇●昇給・賞与有、各種社保完備 通勤手当有

パート 若干名
時給800円~900円
時間●① 8:30~13:30(5h)
②13:00~18:00(5h)
休日●土・日・祝日
◎時間応相談

有限会社 青空オート 米子市古豊千944-4
応募／まずはお気軽にお電話ください。
担当／多久和
☎(0859)27-0799 ぷらなびなら24H簡単応募!

男女 パート・アルバイト募集 ★普通免許でもOK!

職種▶2tドライバー〈地場配送〉

時給●1,000円
時間●5:30~13:00
休日●日・祝、その他応相談
待遇●各種社保有(応相談)

キチッと定時で終われるよう調整致します!

未経験者歓迎! ハローワーク登録済 ぷらなびなら24H簡単応募!

正社員ドライバー同時募集!

[応募]まずはお気軽にお電話下さい。※詳細は面談にて
室山運輸 株式会社 ☎(0859)37-0330 米子市流通町25-10

Raffine ラフィネ　イオンモール日吉津店

(西伯郡日吉津村日吉津1160-1東館2F)

ボディケアやリフレクソロジー等のコースでお客様の身体との癒しを提供して頂きます。カラダのメカニズムも学べます♪

リラクゼーションセラピスト 急募!!

時間／9:00~21:00の間のフリーシフト制
休日／月7~8日※要相談
報酬／1h▶2,190円~3,690円
【報酬例】2,190円(60分)×4人×23日 =201,480円★完全出来高制

★厚生労働省認定全国手技療法師協同組合 セラピスト資格取得可
★リラクゼーション業協会認定 セラピスト2級・1級取得可
★英国認定CIBTAC取得可

2016年12月 NEWオープン の新しいお店です

応募▶受付センターまでお気軽にお電話下さい★随時面接致します!
株式会社ボディワーク ラフィネ 検索 ☎0120-490-065 リラクゼーションスペースの運営【全国520店舗展開中】

日数・時間帯ご相談に応じます

週3~5日程度　子育て中の方も応援します!

時間 ① 9:00~17:00 時給800円~
②17:00~22:00 時給850円~
③22:00~翌7:00 時給1,000円~

◎各種社保完備(応相談)　まずはお気軽にお電話下さい。(担当／徳田)

LAWSON マチのほっとステーション ローソン 米子西福原店 (有)アキ・コーポレーション
米子市西福原27-3(BSS斜め向かい) ☎(0859)37-6575

昇給あり! 社員登用あり! 新しくスタートしませんか!

時給 730円~930円 学生さんもOK!(要許可証)
時間 ① 6:00~9:00 ②15:00~21:00 ③21:00~0:00 ④0:00~9:00

その他の時間帯・日数についても、お気軽にご相談下さい!

皆生労災前店 米子市皆生新田2-2-1
まずはお気軽にお電話下さい。受付：米子加茂町店
ローソン ☎(0859)38-1077 担当/後藤

増員の為、ホールスタッフ募集

昇給あり　週2日~OK
明るく元気な方募集!　みんなで分担して働けるから安心!

時給●900円~ ※試用期間は-50円
時間●17:00~24:00の間で5h程度(応相談) 2名
休日●日曜、祝日の月曜、年末年始 他
待遇●社保険・雇用保険有、交通費支給
勤務時間・日数等まずはお気軽にご相談下さい。

明知 美作(みさく) 境港市京町6 ☎(0859)42-3817 受付／15時~ 担当／濱野

二種免許を取得してプロドライバーとして地域の皆様のお役に立てる運転手さんを目指してみませんか?

資格取得費用は弊社が全額負担♪

①タクシー ②福祉タクシー

給与19万円~26万円 委細面談
◎二種免許所持の方、5~10万円支度金有
◎未経験者歓迎!

☎(0859)22-3939 (担当/三部・作島)
青空交通 有限会社 米子市米原5-10-21

未経験者大歓迎!

LAWSON STATION

昇給有! 社員登用有! 学生さんもOK!(要許可証)

時給/750円~950円
時間 ① 6:00~9:00 ②15:00~21:00 ③21:00~0:00 ④0:00~9:00

その他の時間帯・日数についても、お気軽にご相談下さい!
お気軽にお電話下さい。☎(0859)38-1077 担当/後藤
ローソン 米子加茂町店 米子市加茂町2-141

業務拡大につき 訪問ヘルパーさん急募!

今年1月にスタートしたばかりです! ◎ハローワーク登録済
アットホーム過ぎる職場です!
時間帯・時間数や収入目安など アナタのご希望を教えて下さい!
★資格/旧ヘルパー 2級以上

登録ヘルパー 時給●1,000円 時間●1時間からでもOK! ★空いた時間で働けます。
パート(社員登用も有) 月給●15.5~19.5万円 時間●1日8時間(シフトによる)
その他、待遇・条件等はお問合せ時、面談にて

ヘルパーステーション よつば
応募／まずはお気軽にお電話下さい。
☎(0859)21-4281 米子市上福原5-1-16
ぷらなびなら24H簡単応募!

日々のご愛顧つき スタッフ増員募集!!

時給 6:00~ 9:00 780円 3名
9:00~22:00 750円 3名
22:00~翌6:00 938円 2名

週1日、3h~OK!
24Hの中で希望の時間帯をご相談下さい
※制服貸与 ◎丁寧な研修あり♪
セブン-イレブン 米子東福原4丁目店 米子市東福原4丁目22-10
お気軽にお電話下さい。質問だけでもOK! 面接日時は追ってご連絡します。☎(0859)21-1107

キレイな店内!!
●丸合 自衛隊道路 SS● 皆生通り 西部運転免許センター

正社員・パート　調理補助、清掃パート

スタッフ募集!
20代~60代の幅広いスタッフが活躍中! 一緒に楽しく働いてみませんか?

正社員 調理補助
「ラピスパ」内にあるレストランでのお仕事です。
給与●16万~18万円
時間●9:00~20:30
休日●ローテーション制
待遇●各種社保完備、賞与年2回(前年実績)、交通費支給、退職金共済(試用期間終了後から加入)
1名

清掃パート
館内や浴室などの清掃のお仕事です。
時給●750円~
時間●7:30~15:30、15:30~22:30
勤務●週3日以上可能な方
待遇●交通費支給
1名

湧くわく天然温泉 ラピスパ
応募／まずは、お気軽にお電話下さい。
☎(0859)56-1111 担当/安永
米子市淀江町淀江2-38(淀江IC下りてすぐ)
ぷらなびなら24H簡単応募!

パート・アルバイト　ホール・調理スタッフ

新年度に向けてスタッフ募集!!
お仕事内容／オーダー取り、料理の提供、調理等

時給 850円~ 22時以降 1,063円~
時間 ①10:00~14:00(17:00まで働ける方も同時募集) 子育て中の主婦の方、多数活躍中です。協力しながら働いています。
②17:00~翌1:00(3h~応相談) 20代~40代のスタッフ活躍中です。学生さんやWワークさんが元気に働いています!

CURRY HOUSE CoCo壱番屋 カレーハウスCoCo壱番屋 フランチャイジー(株)マリヤフーズ
待遇／各種保険完備、社員登用制度有、食事補助有、交通費支給(上限1万円)制服貸与、紹介制度有　◎学生さん歓迎! 高校生OK!(要許可証)(時給/800円~)
まずはお気軽にお電話下さい。
●求人専用ダイヤル(受付時間/11時~22時)
☎0120-098-551

米子皆生店 米子市皆生4-6-22 WEBからも24時間いつでも簡単応募可能!
米子旗ヶ崎店 米子市旗ヶ崎6-1-39 WEBからも24時間いつでも簡単応募可能!

今年1月にスタートしたばかりです! 業務拡大につき 訪問ヘルパーさん急募!

◎ハローワーク登録済
アットホーム過ぎる職場です!
時間帯・時間数や収入目安など アナタのご希望を教えて下さい!
★資格/旧ヘルパー 2級以上

登録ヘルパー 時給●1,000円 時間●1時間からでもOK! ★空いた時間で働けます。
パート(社員登用も有) 月給●15.5~19.5万円 時間●1日8時間(シフトによる)
その他、待遇・条件等はお問合せ時、面談にて

ヘルパーステーション よつば
応募／まずはお気軽にお電話下さい。
☎(0859)21-4281 米子市上福原5-1-16
ぷらなびなら24H簡単応募!

日々のご愛顧つき スタッフ増員募集!!

時給 6:00~ 9:00 780円 3名
9:00~22:00 750円 3名
22:00~翌6:00 938円 2名

週1日、3h~OK!
24Hの中で希望の時間帯をご相談下さい
※制服貸与 ◎丁寧な研修あり♪
セブン-イレブン 米子東福原4丁目店 米子市東福原4丁目22-10
お気軽にお電話下さい。質問だけでもOK! 面接日時は追ってご連絡します。☎(0859)21-1107

キレイな店内!!
●丸合 自衛隊道路 SS● 皆生通り 西部運転免許センター

パート・アルバイト　ホール・キッチン

高校生大歓迎　お小遣い稼ぎに始めてみませんか!

Olive Chao
お友達同士の応募もOK! 仲良く・楽しく働きませんか!

お客様のご案内、料理運搬、レジ等のホール業務や調理、洗い場等のキッチン業務

平日 17:00~22:00　土日祝 9:00~22:00 ※時間応相談

時給 880円
※研修中は830円~
待遇●昇給有、社保完備、食事割引有、社員登用有、車通勤可(駐車代当社負担)

1日3h~ 週2日~OK でも厚待遇♪　未経験OK! マニュアルを使用して丁寧に教えます!

正社員を目指すやる気のある方も大歓迎!

オリーブチャオ イオンモール日吉津店 西伯郡日吉津村日吉津1160-1(イオンモール日吉津西館1F)
お気軽にお電話下さい。(受付/9時~22時) ☎0120-920-766 ぷらなびなら24H簡単応募!

正社員・パート　調理補助、清掃パート

スタッフ募集!
20代~60代の幅広いスタッフが活躍中! 一緒に楽しく働いてみませんか?

正社員 調理補助
「ラピスパ」内にあるレストランでのお仕事です。
給与●16万~18万円
時間●9:00~20:30
休日●ローテーション制
待遇●各種社保完備、賞与年2回(前年実績)、交通費支給、退職金共済(試用期間終了後から加入)
1名

清掃パート
館内や浴室などの清掃のお仕事です。
時給●750円~
時間●7:30~15:30、15:30~22:30
勤務●週3日以上可能な方
待遇●交通費支給
1名

湧くわく天然温泉 ラピスパ
応募／まずは、お気軽にお電話下さい。
☎(0859)56-1111 担当/安永
米子市淀江町淀江2-38(淀江IC下りてすぐ)
ぷらなびなら24H簡単応募!

パート・アルバイト　ホール・調理スタッフ

新年度に向けてスタッフ募集!!
お仕事内容／オーダー取り、料理の提供、調理等

時給 850円~ 22時以降 1,063円~
時間 ①10:00~14:00(17:00まで働ける方も同時募集) 子育て中の主婦の方、多数活躍中です。協力しながら働いています。
②17:00~翌1:00(3h~応相談) 20代~40代のスタッフ活躍中です。学生さんやWワークさんが元気に働いています!

CURRY HOUSE CoCo壱番屋 カレーハウスCoCo壱番屋 フランチャイジー(株)マリヤフーズ
待遇／各種保険完備、社員登用制度有、食事補助有、交通費支給(上限1万円)制服貸与、紹介制度有　◎学生さん歓迎! 高校生OK!(要許可証)(時給/800円~)
まずはお気軽にお電話下さい。
●求人専用ダイヤル(受付時間/11時~22時)
☎0120-098-551

米子皆生店 米子市皆生4-6-22 WEBからも24時間いつでも簡単応募可能!
米子旗ヶ崎店 米子市旗ヶ崎6-1-39 WEBからも24時間いつでも簡単応募可能!

米子・松江のお仕事探しは求人検索サイトぷらなびで! ぷらな 検索 登録不要

契約社員　自動車部品の製造業務(マシンオペレーター)

契約社員募集!!

丁寧な指導で優しくアナタをサポートします <未経験の方も多数>

あなたの携わる物が「カタチ」に残るお仕事です。ぜひこの機会にご応募ください!当社で頑張っていただける方を求めます!

機械に部品をセットしたりできた部品を検品するお仕事です!

時給 1,000円~1,250円
月収/200,000円以上可能
※月21日勤務、残業・深夜手当等含む

時間● 6:00~14:30 14:20~22:50 ※3交替勤務等その他の勤務も有
休日●土・日(工場カレンダーによる)
待遇●各種保険完備、作業服貸与、交通費支給

応募／まずはお気軽にお電話下さい。2/20(月)より受付開始
TVC 株式会社 西伯郡南部町原938-2(原工業団地内) ぷらなびなら24H簡単応募! ☎(0859)66-5000
会社概要:■設立/H元年8月 ■従業員/400名 ■資本金/1億円 ■製品名/トーショナルダンパ(防振防音ゴム装置)

ココ■ 至伯太 西伯●病院 ●グリコ 至生山 R180 至米子 ●コメリ ●丸合

常勤職員　診療情報管理士

この度、当院の新たな仲間を2名募集します。
私たちと一緒に働きませんか。

診療情報管理士

給与 初任給154,300円(短大2年制卒後、実務経験1年の場合)
初任給168,800円(大学4年制卒後、実務経験1年の場合)
※基本給は、職歴に基づいて加算されます。

◎まずは、お問合せ下さい。
米子医療センター

独立行政法人国立病院機構 米子医療センター 米子市車尾4-17-1
応募／まずはお気軽にお問合せ下さい。
担当／管理課 庶務係長 ☎(0859)33-7111(代表) ぷらなびなら24H簡単応募!

登録キャンペーンのお知らせ!

3月末までにご登録いただいた方は、バレンタイン月間として
※プレゼントが無くなり次第終了です。※登録後、2年以上経過している方の再登録も対象となります。
「テンプスタッフオリジナルチョコ」プレゼント!

01 イベントスタッフ 境港
時給/1,000円 休日/シフト制 時間/9:45~17:00
複数名大募集!! 3/17~5/7の期間限定。
夢みなとタワーで開催されるイベントにて、来館者をご案内するお仕事です。お子様向けのイベントですので、一緒に楽しんでお仕事して頂ける方大歓迎です♪シフト勤務になりますが、お休みの希望などご相談下さい!

02 一般事務 南部
時給/1,080円 休日/土・日・(祝) 時間/8:00~16:50 月給例 18.1万円~
大手企業での庶務事務のお仕事です。書類作成、データ入力、ファイリング、コピー、会議設営・準備、各種資料送付などをお願いします。Excelの一般操作可能な方を希望します。制服有り、駐車場無料、社員食堂有り♪

03 保険事務 米子
時給/1,000円 休日/土・日・祝 時間/9:00~17:00 月給例 14万円~
4/3スタート。3か月の派遣期間後直接雇用になれるお仕事です!書類の点検・整理、データ入力、ファイリング、電話応対などをお願いします。保険の資格を取得後は電話応対や保険代理店相手のお仕事もお願いします。直接雇用後は通勤手当や資格手当などもあります!

04 経理事務 米子
時給/1,100円 休日/(土)・日・(祝) 時間/8:30~17:00 月給例 18.7万円~
即日スタート!
給与計算、社会保険手続き、財務処理、電話・来客応対などをお願いします。経理事務の経験のある方を希望します。制服・駐車場有り♪

05 製本作業 米子
時給/950円 休日/(土)・日・祝 時間/9:00~17:00 月給例 14.6万円~
3名急募!! 即日~3月末までの期間限定!
紙を折ったりページを重ねる機械にセットし、出来上がったものを整理し積み上げていく作業です。体力に自身のある方にオススメ!忙しい時期の為残業の対応も可能な方を希望します。

06 一般事務 境港
時給/1,000円 休日/(土)・日・祝 時間/8:00~17:00 月給例 17.6万円~
4月スタートの事務のお仕事です。電話・来客応対、データ入力・集計、伝票処理などをお願いします。勤務時間は8:30~17:30でもOK!当社派遣スタッフの方も就業しており安心して働いて頂ける職場です♪

07 軽作業 米子
時給/900円 休日/シフト制 時間/8:00~17:00、17:00~22:00 月給例 14.4万円~
追加募集5名! 4/1~5/31までの2ヶ月間
鳥大病院内での書類や検体などを運ぶお仕事です。車の使用や重量物の取扱いはありません。
週休2日程度でシフトを組みます。

08 受付事務 米子
時給/1,030円 休日/水・木 時間/8:00~17:10 月給例 18.1万円~
急募!! 住宅展示場での受付・接客、電話応対、社員勤怠管理、小口現金管理などをお願いします。パソコン操作はエクセルなど基本操作ができればOK!制服・駐車場有り!住宅関係に興味のある方にオススメです♪

09 支店経理 米子
時給/1,050円 休日/(土)・日・祝 時間/9:00~16:00 月給例 13.2万円~
急募!! 即日スタート。
10名程度の営業所でのお仕事です。請求書発行や売上集計、小口現金管理などをお願いします。土曜日の出勤は年に1,2回です。家事とのバランスも取りやすい時間で働けます!

10 経理事務 米子
時給/1,000円 休日/土・日・祝 時間/8:30~17:30 月給例 16万円~
フルタイムでも5・6時間のパートタイムでもOK!経理事務経験者の方の募集です。30代・40代の方が活躍されている職場です!数か月後に直接雇用になる可能性があります♪

11 医療事務 米子
時給/1,000円 休日/土・日・祝 時間/8:15~17:00 月給例 16万円~
3月スタート4名募集!
総合病院での外来受付などのインフォメーション業務や入退院リスト作成をお願いします。同時期にスタートの仲間がいるので安心!医療機関でのお仕事経験者の募集です!

12 一般事務 境港
時給/900円 休日/日・祝 時間/8:30~17:00 月給例 14.8万円
3か月後直接雇用になれるお仕事です!受注、電話応対、伝票作成、パソコン入力などをお願いします。綺麗な環境の職場での勤務になります!

13 営業事務 米子
時給/1,100円 休日/土・日・(祝) 時間/8:30~17:00 月給例 17.9万円~
急募!大手企業の事務長期のお仕事です。注文受付・メーカーへ発注、データ入力、資料作成、輸出関連書類の作成などをお願いします。
制服、駐車場、社員食堂完備♪

14 受付事務 米子
時給/1,030円 休日/シフト制 時間/8:00~17:00、10:00~19:00、11:00~20:00 月給例 15.4万円~
受付カウンターでの接客、電話応対、簡単な事務のお仕事です。運転免許が必要です。直接雇用後は、月給152,000円~通勤手当・ボーナス・昇給制度ありの好待遇です!

15 資料作成 米子
時給/1,000円 休日/土・日・祝 時間/10:00~16:00 月給例 10万円~
介護・福祉業界です。パワーポイントを使用してイベント案内などを作成していただきます。作成物の完成形をイメージできればパワーポイントを使用できなくてもOKです!
※エクセル・ワードの基本操作は必要です。

16 受付・他 米子
時給/1,050円 休日/水・日・他 時間/8:15~17:45 月給例 16.8万円~
歯科医院の受付事務と器具の片付けなどの診療補助をお願いします。数か月後に正社員登用の可能性があります。
パートタイム希望の方もご相談できます!明るくてキレイなクリニックですよ♪

17 経理補助 米子
時給/1,000円 休日/(土)・日・祝 時間/8:00~17:00 月給例 16.5万円~
請求書作成、出納帳のチェックなどをお願いします。勘定科目がわかるかた希望です。20代・30代が活躍されている職場です!制服・無料駐車場有り!直接雇用の可能性あります♪

18 一般事務 安来
時給/1,000円~ 休日/(土)・日・祝 時間/8:10~17:00 月給例 16.8万円~
2名募集!電話応対、見積書・発注書の作成、受注管理などをお願いします。米子西インターから10分のところにある企業で、建物も綺麗で良い環境でお仕事して頂けます!

お仕事相談会が充実! <要予約>
【月~金曜1日3回】
①10:00~ ②13:30~ ③15:30~
<駐車場有>※登録時間は約2時間程度
米子オフィス まずは事前にお電話下さい。
【予約受付2/20(月)9:00~開始】

山陰地区80件掲載中!!
WEBからも簡単予約 受付中! テンプ 米子 検索

一般労働派遣 派15-010007 有料職業紹介 15-ユ-010020
テンプスタッフフォーラム 株式会社 米子オフィス ☎0120-581-552
〒683-0823 米子市加茂町2-204 米子商工会議所会館6F ☎0859-38-0111

パート　惣菜スタッフ(弁当・寿司・揚げ物の調理補助など)

みんな一緒のスタートなので安心です♪

オープニングスタッフ大募集

勤務地▶ダイレックス境港店内の惣菜売場

ダイレックス境港店 3月OPEN!
店内の惣菜パートスタッフさん募集!

勤続1年以上の方 感謝の会(年1回) お誕生日プレゼント支給 あなたと大切な方へお送りしています★

未経験OK! 丁寧に指導します。
週末のみ平日のみOK!
週2~3日程度の勤務でOK!
1日3~6h程度で時間応相談!

1 7:00~12:00…時給820円
2 13:00~17:00…時給780円
3 15:30~20:00…時給840円

休日●シフト制(応相談) ※高校生・60歳以上は各時給-20円
待遇●雇用保険有、制服貸与、フルタイム勤務有(社保付)、車通勤OK
正社員・エリア社員・準社員(パート)雇用制度有

応募 お気軽にお電話下さい。(担当／人事課 井手)
◎WEBサイトからもご応募いただけます。
応募受付フリーダイヤル 0120-967-003 ぷらなびなら24H簡単応募!
eaties (株)イーティーズ 福岡県鞍手郡鞍手町室木795-20

パート・アルバイト　下記参照

長期 1年更新

勤務地 旗ヶ崎本社工場(米子市旗ヶ崎2028)
午前 8:00~13:00(5h) 時給/850円
午後 12:00~17:00(5h) 時給/850円
夜間 17:00~22:00(5h) 時給/1,000円
☎(0859)22-7456 担当/西村

勤務地 浦津工場(米子市浦津7)
午前 8:00~13:00(5h) 時給/850円
午後 12:00~17:00(5h) 時給/850円
☎(0859)27-1631 担当/湯浅・北川

短期 即日~5月末

勤務地 旗ヶ崎本社工場(米子市旗ヶ崎2028)
午前 8:00~13:00(5h) 時給/950円
夜間 17:00~22:00(5h) 時給/1,100円
☎(0859)22-7456 担当/西村

菓子製造パートさん
業務内容／菓子製造に携わる業務全般
長期の方は賞与有(寸志)
長期共通 休日／日・祝 他 待遇／通勤手当別途支給

ぷらなびなら24H カンタン応募!

寿スピリッツグループ 寿製菓株式会社 喜びを創り喜びを提供する
本社／米子市旗ヶ崎2028 http://www.okashinet.co.jp

派遣社員　下記参照

HP ホームページ開設しました! http://www.linkfield.co.jp

未経験でもできるので安心! / 工場見学も受付中! / 子育て中の私でも働きやすい!

安来での充実のお仕事選べます!

リンクでお仕事スタート!スタート時期もご相談頂けます!

ご家庭のご都合に合った休日・時間が選べます!1時間毎に小休憩あり!
手の平サイズ部品の検査作業 ■座っての検査作業です。時間●8:25~16:45(別途相談可)
1 時給1,000円~ 月収16.6万円以上 休日/日月
2 時給950円~ 月収15.8万円以上 休日/土日
3 時給900円~ 月収15万円以上 休日/土日祝
◎別途残業手当 交通費支給 ◎休日は全て会社カレンダーによる

扶養の範囲内で働けます!
検査補助作業 ■簡単な検査のお手伝いです。
時給 850円~ 時間●9:00~15:55 (実働6h パートタイム週5日) 休日●土日月(会社カレンダーによる)

収入しっかり!派遣先社員登用制度有!
製造補助作業 ■機械を使っての製造作業です 月収20.2万円以上
時給 1,100円 時間● 8:25~16:55 20:40~翌5:10(2交替制) 休日●5勤2休(会社カレンダーによる)

50代くらいまでの方に多くご活躍頂いております!
製造補助作業 ■材料のバリを取るお仕事です。 月収18.0万円以上
時給 1,050円 時間●8:25~16:55 休日●日月(会社カレンダーによる)

アウトソーシング業 一般労働者派遣業 派40-300189 職業紹介No.40-ユ-300129 ★マイカー通勤OK ★交通費別途規定内支給
Temporary staffing Link Field あなたと企業の間に
株式会社リンクフィールド ☎0800-200-5995 安来市安来町757-4ヤマダヤビル2F ☎0854-22-5523
出張面接も致します! お仕事のご相談だけでも応対させて頂きます。
ぷらなびなら24H簡単応募!

正社員・パート　下記参照

転職をお考えの方、新たなお仕事にチャレンジしたい方等必見です!
利用者も、職員も、もっと輝ける環境へ

介護付有料老人ホーム (米子市皆生2-13-13) ゆうゆう壱番館よなご

■介護スタッフ 各2名
資格・経験がない方もご応募OK!
正社員 給与／200,000円~(夜勤手当含む)
パート 時給／820円~ ◉時間は相談に応じます

■入浴介助 1名
短時間勤務もOK!
資格:介護職員初任者研修(旧・ヘルパー2級)
パート 時給／820円 ◉時間は相談に応じます

放課後等デイサービス (米子市西福原6-3-30) きっずらんど にしふくばら

■保育スタッフ 1名
パート
時給／867円~960円
時間／14:30~18:30

マスコットキャラクター カリヨンくん

是非ホームページもご覧下さい♪ ゆうゆう壱番館よなご 検索
まずはお気軽にお問い合わせ下さい。詳細は面談の上、優遇致します。
(受付／ゆうゆう壱番館よなご) ☎(0859)38-5500